

MONTHLY MEMBERSHIP PROGRESS REPORT

장소 REPUBLIC OF KOREA

District 356 C

Results as of: 8/31/2023

클럽			
결과- 2023-2024			
사분기	신생클럽 목표	신생클럽	해산된 클럽
7월/8월/9월	2	1	0
10월/11월/12월	2	0	0
1월/2월/3월	0	0	0
4월/5월/6월	0	0	0

회원 1인당			
결과- 2023-2024			
사분기	회원 순증가 목표	실제 회원증강	실제 퇴회 회원 수(전출입 포함)
7월/8월/9월	150	280	55
10월/11월/12월	100	0	0
1월/2월/3월	50	0	0
4월/5월/6월	50	0	0

목표 및 누적 신생클럽 수

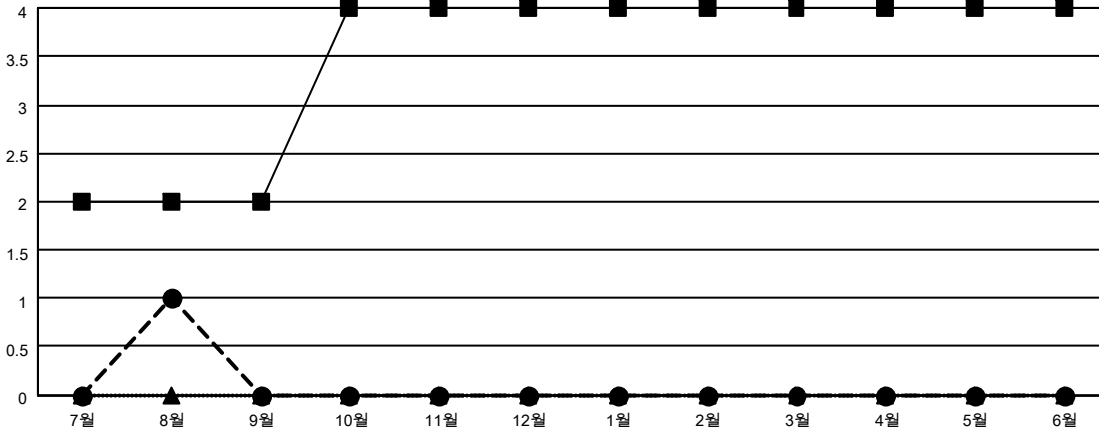

- - 올해 신생클럽 목표
- - 올해 신생클럽
- ▲ - 전년도 신생클럽

목표 및 누적 회원수

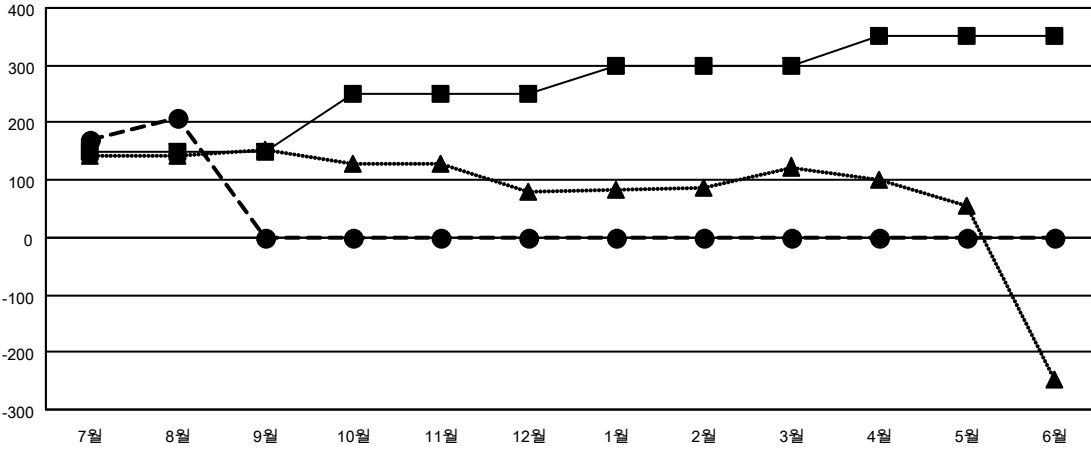

- - 회원 순증가 목표
- - 실제 회원증강
- ▲ - 실제 작년 회원 수

해산된 클럽: 0	1명 이상의 신입회원을 등록한 52 CLUBS OF 104	<p style="text-align: center;"><u>성별 분포</u></p> 남성 3,578 (82.90%) 여성 738 (17.10%) NON BINARY 0 (0.00%) PREFER NOT TO ANSWER 0 (0.00%)														
<table border="1" style="width: 100%; border-collapse: collapse;"> <thead> <tr> <th colspan="2" style="text-align: left;"><u>퇴회 회원</u></th> </tr> </thead> <tbody> <tr> <td>작고</td> <td style="text-align: right;">2</td> </tr> <tr> <td>클럽해산</td> <td style="text-align: right;">0</td> </tr> <tr> <td>기타</td> <td style="text-align: right;">53</td> </tr> <tr> <td>합계</td> <td style="text-align: right;">55</td> </tr> </tbody> </table>	<u>퇴회 회원</u>		작고	2	클럽해산	0	기타	53	합계	55	<p style="color: blue; text-decoration: underline;">누적 회원 데이터를 확인하시려면 여기에 클릭하십시오.</p>	<table style="width: 100%;"> <tr> <td>가족 단위 회원 총수</td> <td style="text-align: right;">37</td> </tr> <tr> <td>회비 절반을 지불하는 가족회원</td> <td style="text-align: right;">20</td> </tr> </table>	가족 단위 회원 총수	37	회비 절반을 지불하는 가족회원	20
<u>퇴회 회원</u>																
작고	2															
클럽해산	0															
기타	53															
합계	55															
가족 단위 회원 총수	37															
회비 절반을 지불하는 가족회원	20															